

1 PLANTA BAIXA  
ESCALA 1/20

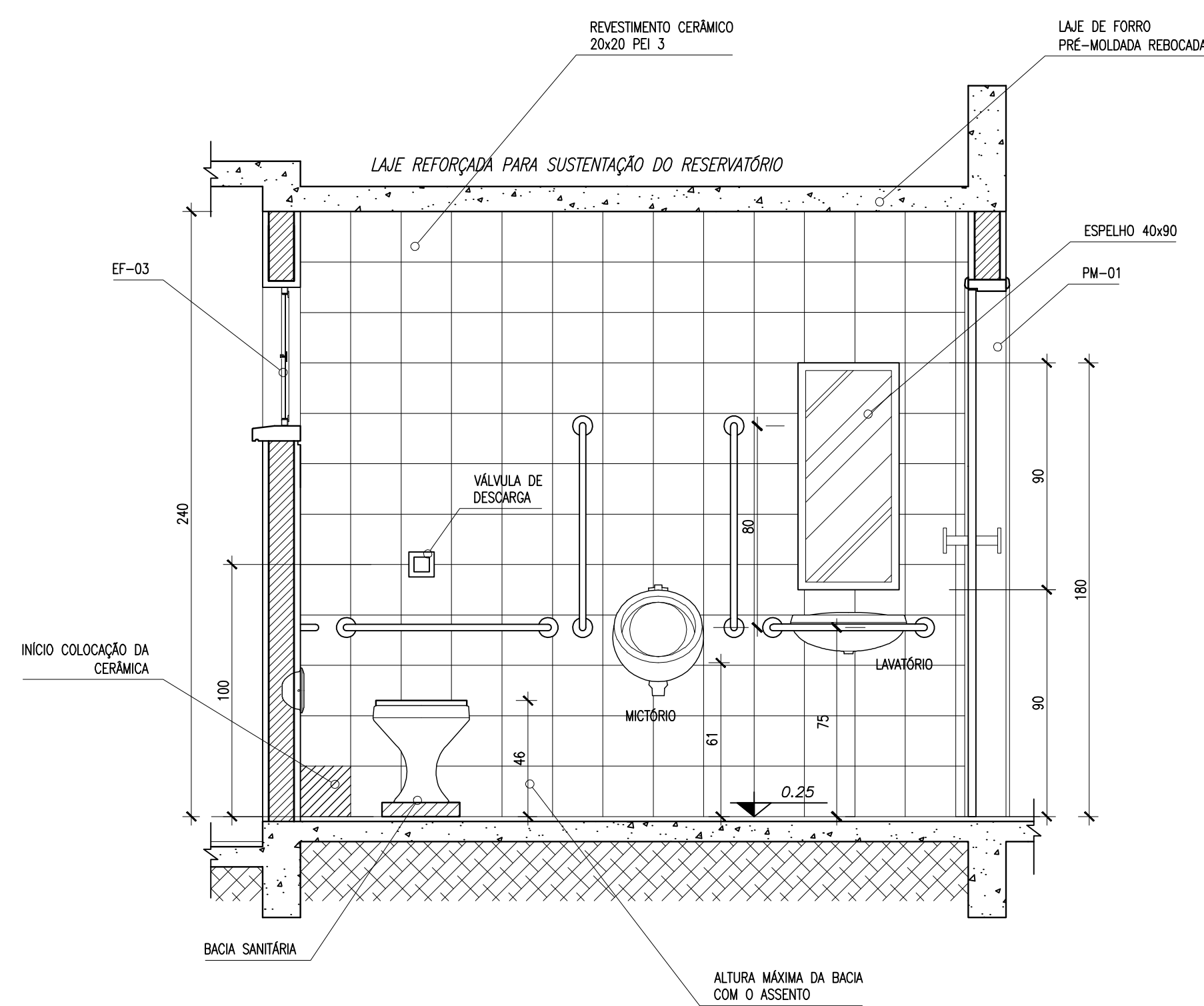

2 VISTA 2  
ESCALA 1/20

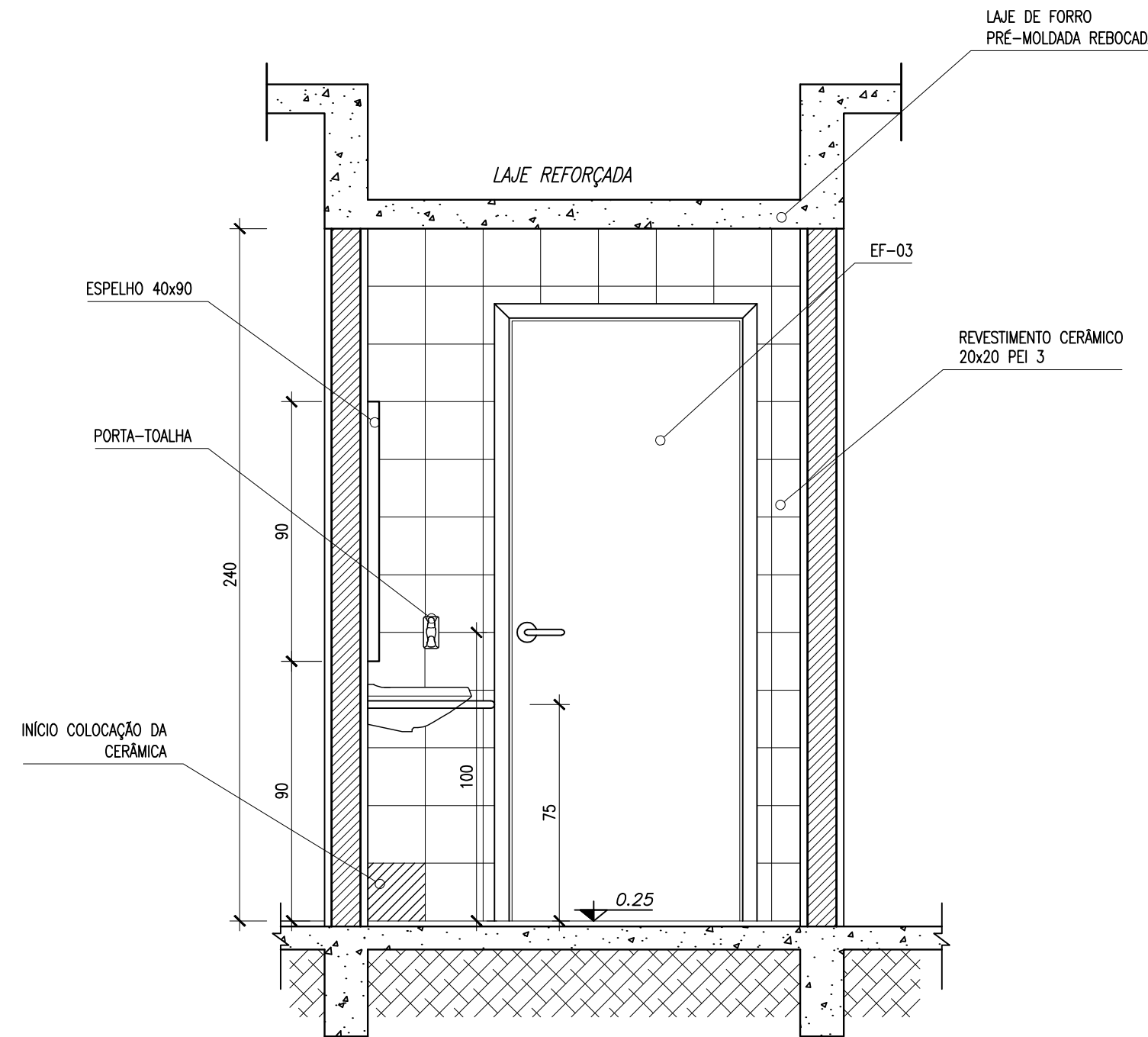

3 VISTA 3  
ESCALA 1/20

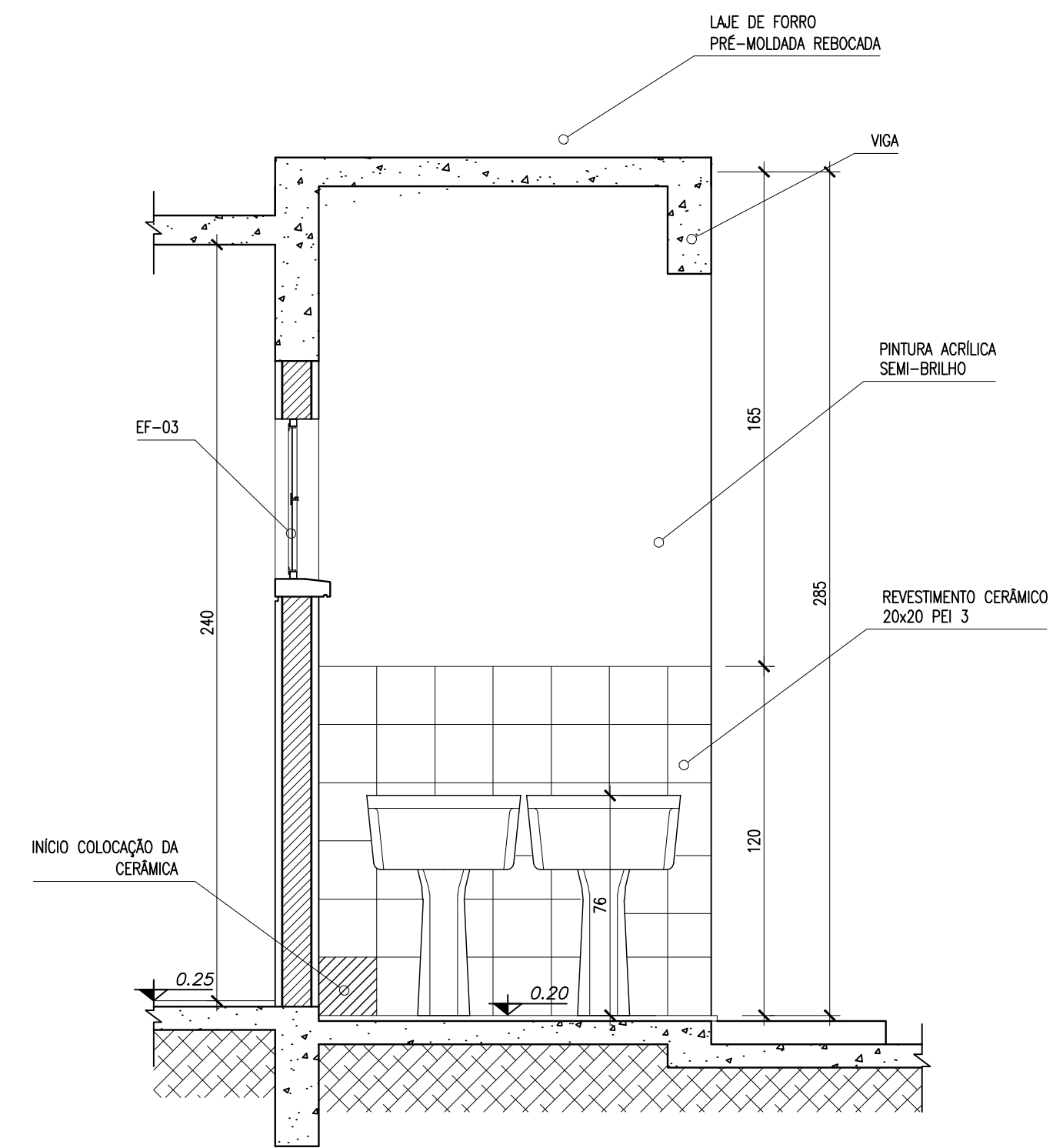

5 VISTA A  
ESCALA 1/20

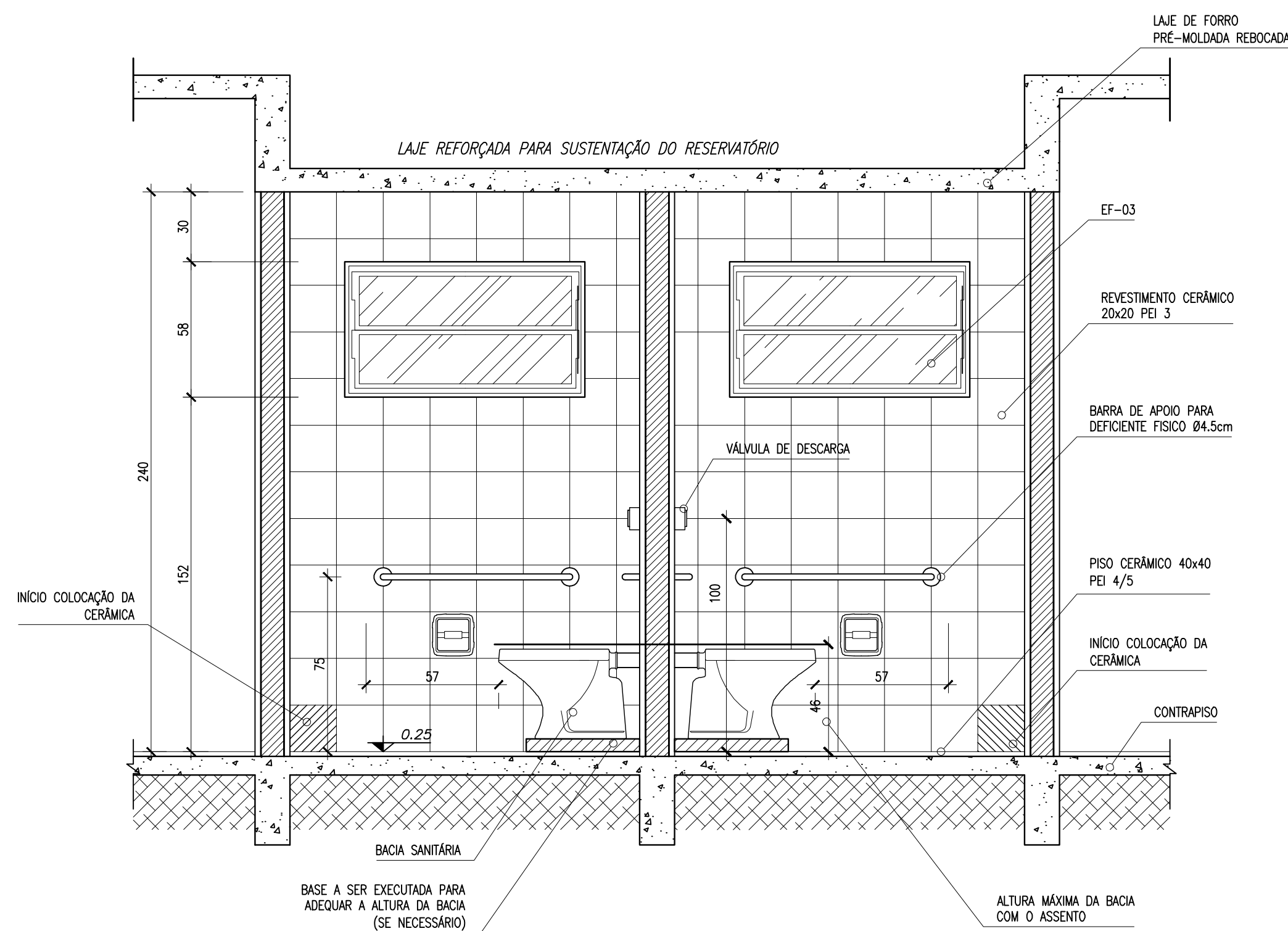

4 VISTA 1  
ESCALA 1/20

<div>Ministério da Educação</div> <div>FNDEFundo Nacional de Desenvolvimento da Educação</div>	
ESCOLA RURAL – 02 SALAS DE AULA (72 ALUNOS)	
PROJETO DE ARQUITETURA AMPLIAÇÃO DOS BANHEIROS	
PROPRIETÁRIO: FUNDO DE DESENVOLVIMENTO DA ESCOLA ENDEREÇO: VÁRIOS	
IMPLANTAÇÃO SUGERIDA	A APROVAÇÃO DESTE PROJETO NÃO IMPLICA NO RECONHECIMENTO, POR PARTE DA PREFEITURA MUNICIPAL, DO DIREITO DE PROPRIEDADE DO TERRENO E NEM EXIME O PROJETISTA DE SUA RESPONSABILIDADE SOBRE O MESMO.
	PROPRIETÁRIO
	RESPONSÁVEL POR PROJETO E APROVAÇÃO
OBSERVAÇÕES: – COTAS INDICADAS EM CENTÍMETROS	
ESCALA: INDICADA	DATA: JUNHO / 2005
ARQ	09/10