

EF-01

ESCALA 1:20

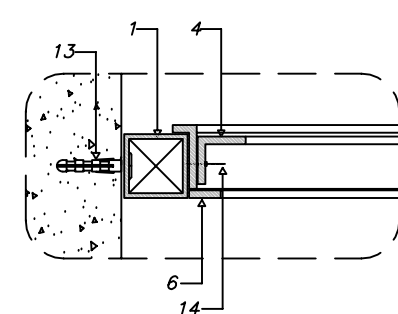

DET. 3

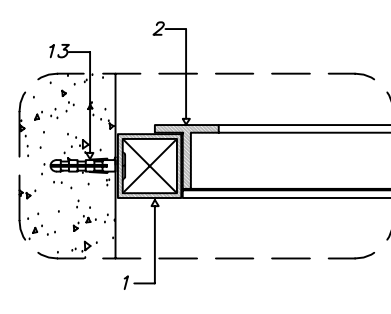

DET. 5

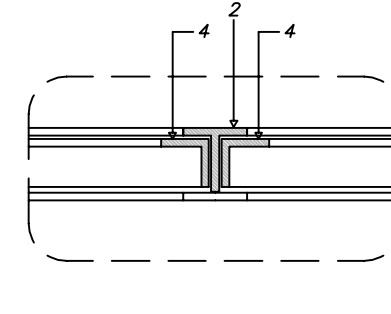

DET. 7

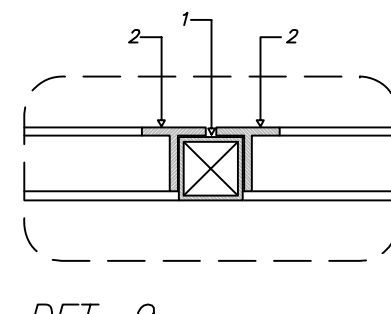

DET. 9

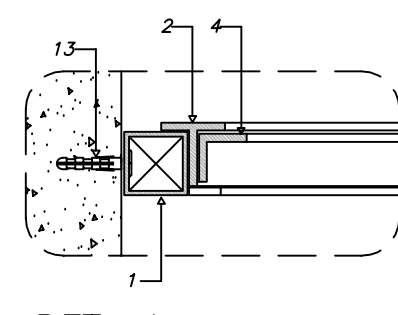

DET. 4

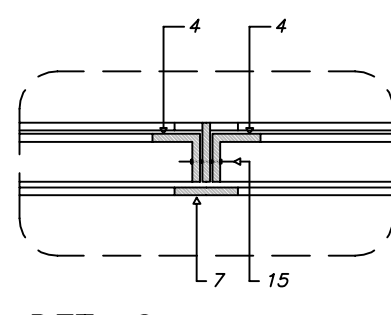

DET. 6

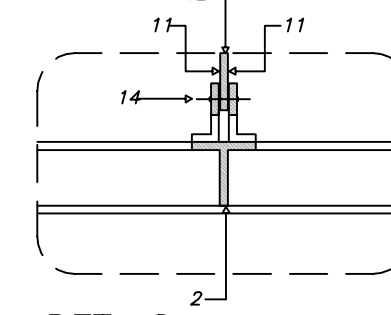

DET. 8

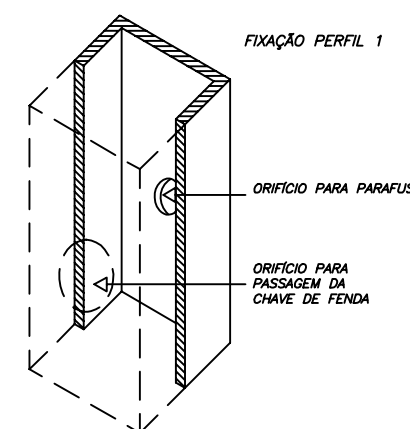

DET. 10

PERFIS DE FERRO

- 1 - TUBO QUADRADO DE 1" x 1"; e = 1.90 mm
- 2 - TREFILADO 7" DE 1" x 1" x 1/8"
- 3 - TREFILADO 7" DE 1" x 1" x 1/8"
- 4 - TREFILADO 7" DE 3/4" x 3/4" x 1/8"
- 5 - TREFILADO 7" DE 1/2" x 1/2" x 1/8"
- 6 - BARRA CHATA DE 1/2" x 1/8"
- 7 - BARRA CHATA DE 1" x 1/8"
- 8 - PINGADEIRA EM CHAPA 16 DOBRADA
- 9 - 7" DE 1" x 1/2" x 1/8"
- 10 - BARRA CHATA DE 3/4" x 1/4"
- 11 - BARRA CHATA DE 3/4" x 1/8"

REBITES DE CABEÇA CHATA

- 14 - 3/4" Ø 3/16"
- 15 - 7/8" Ø 3/16"

CONSTITUINTES:

- b sculas em perfis de ferro
- batentes em perfis de ferro
- vidros planos, transparentes lisos, e=4mm

ACESS RIOS:

- alavanca de lat o
- rebites de ferro cabe a chata
- buchas de nylon e/ou grapas met licas (chumbadores)
- parafusos de ferro, rosca soberba

ACABAMENTO:

- b sculas e batentes, pintura esmalte sint tico, sobre base an t-oxidante
- alavanca pintada

CRIT RIOS DE MEDI  O:

- un: por unidade instalada

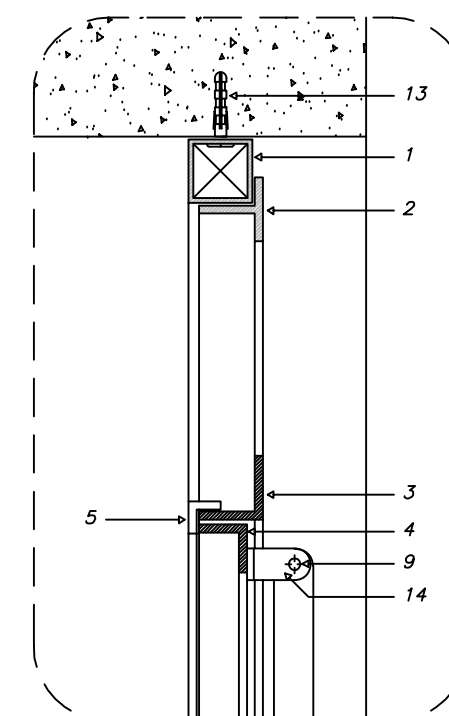

DET. 1

ESCALA 1:3

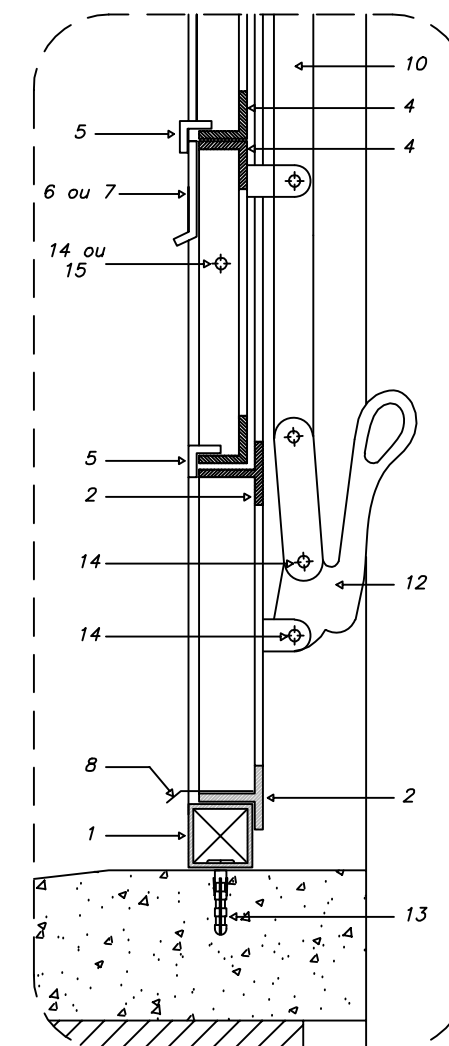

DET. 2

ESCALA 1:3

Minist rio
da Educa  o

FNDE Fundo Nacional
de Desenvolvimento
da Educa  o

ESCOLA RURAL - 02 SALAS DE AULA (TIPO A)

DETALHAMENTO
ESQUADRIA DE FERRO 1 - 150X110

PROPRIET RIO: FNDE

ENDERE O: V RIOS

A APROVA  O DESTE PROJETO N O IMPLICA
NO RECONHECIMENTO, POR PARTE DA PREFEI-
TURA MUNICIPAL DO DIREITO DE PROPRIEDADE
DO TERRENO E NEM EXIME O PROJETISTA DE
SUA RESPONSABILIDADE SOBRE O MESMO.

PROPRIET RIO

RESPONS VEL POR PROJETO

OBSERVA  ES:

N O RETIRAR COTAS NO DESENHO
VERIFICAR MEDIDAS IN LOCO

EF-01

DET

06

ESCALA:
INDICADA

DATA:
MAIO / 2005