

P3, P2, P1, P10, P9, P8, P6, P13, P12, P11, P16, P15, P14, P21, P20, P19, P17, P26, P25, P7, P18 e P24

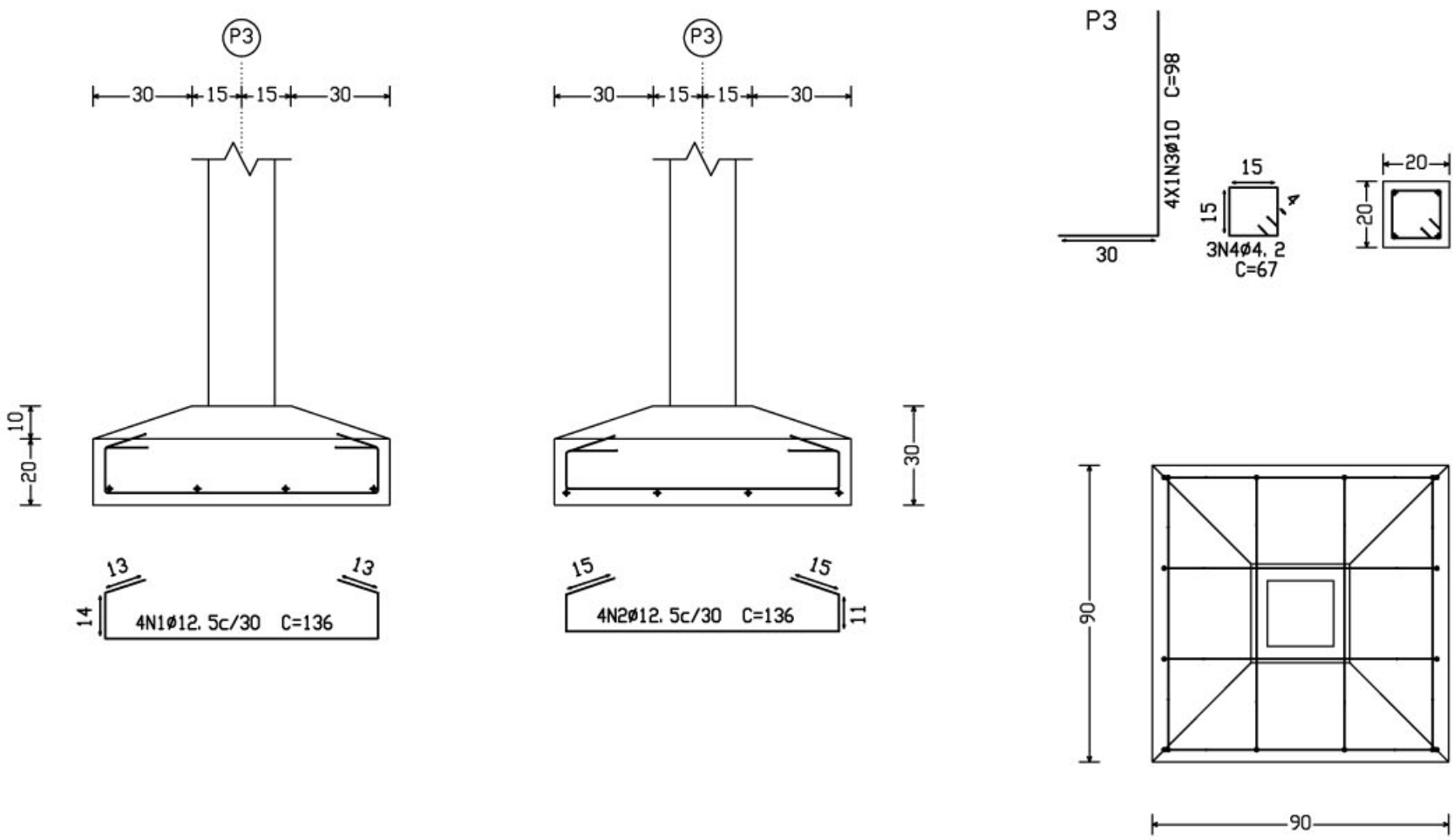

Elemento	Pos.	Diam.	Q.	Pat. (cm)	Recta (cm)	Pat. (cm)	Comp. (cm)	Total (cm)	CA-50-A (Kg)	CA-60-B (Kg)
P3=P2=P1=P10=P9 P8=P6=P13=P12 P11=P16=P15=P14 P21=P20=P19=P17 P26=P25=P7=P18 P24	1	Ø12,5	4	13	110	13	136	544	5,3	
	2	Ø12,5	4		136		136	544	5,3	
	3	Ø10	4	30	68		98	392	2,5	
	4	Ø4,2	3		67		67	201		0,2
Total+10% (x22):									14,4 316,8	0,2 4,4
Ø4,2:									0,0	4,4
Ø10:									59,4	0,0
Ø12,5:									257,4	0,0
Total:									316,8	4,4

Elemento	Pos.	Diam.	Q.	Pat. (cm)	Recta (cm)	Pat. (cm)	Comp. (cm)	Total (cm)	CA-50-A (Kg)	CA-60-B (Kg)
P5=P4=P23=P22	1	Ø12,5	5	13	130	13	156	780	7,7	
	2	Ø12,5	5		156		156	780	7,7	
	3	Ø10	6	30	68		98	588	3,7	
	4	Ø4,2	3		127		127	381		0,4
Total+10% (x4):									21,0 84,0	0,4 1,6
Ø4,2:									0,0	1,6
Ø10:									16,4	0,0
Ø12,5:									67,6	0,0
Total:									84,0	1,6

P5, P4, P23 e P22

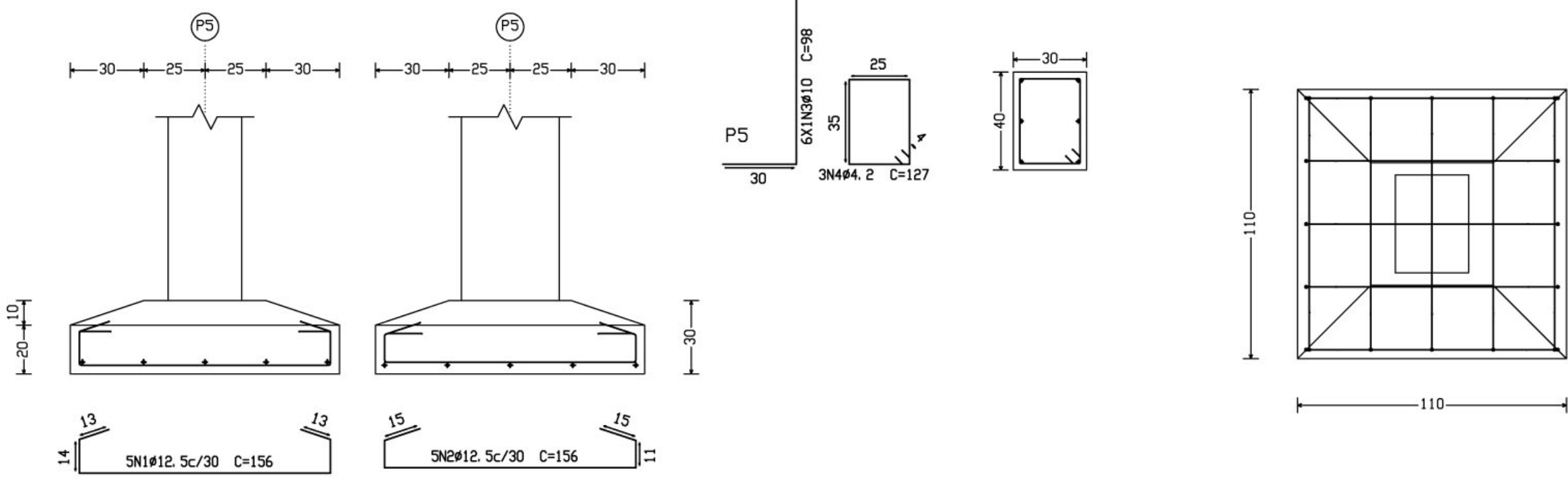

<div>Ministério da Educação</div> <div>FNDEFundo Nacional de Desenvolvimento da Educação</div>	
ESCOLA RURAL – 02 SALAS DE AULA (72 ALUNOS)	
PROJETO DE ESTRUTURA FUNDAÇÃO DOS PILARES	
PROPRIETÁRIO: FUNDO DE DESENVOLVIMENTO DA ESCOLA ENDEREÇO: VÁRIOS	
IMPLANTAÇÃO SUGERIDA	A APROVAÇÃO DESTE PROJETO NÃO IMPLICA NO RECONHECIMENTO, POR PARTE DA PREFEITURA MUNICIPAL, DO DIREITO DE PROPRIEDADE DO TERRENO E NEM EXIME O PROJETISTA DE SUA RESPONSABILIDADE SOBRE O MESMO.
PROPRIETÁRIO	
RESPONSÁVEL POR PROJETO	
ÁREAS	
CONSTRUÇÃO :	
DIMENSÕES TERRENO: 50,00 x 60,00m ÁREA TERRENO: 3.000 m2	
OBSERVAÇÕES:	
ESCALA: 1/250	DATA: MAIO / 2005
EST	04/14