

PLANTA BAIXA

ESCALA 1:20

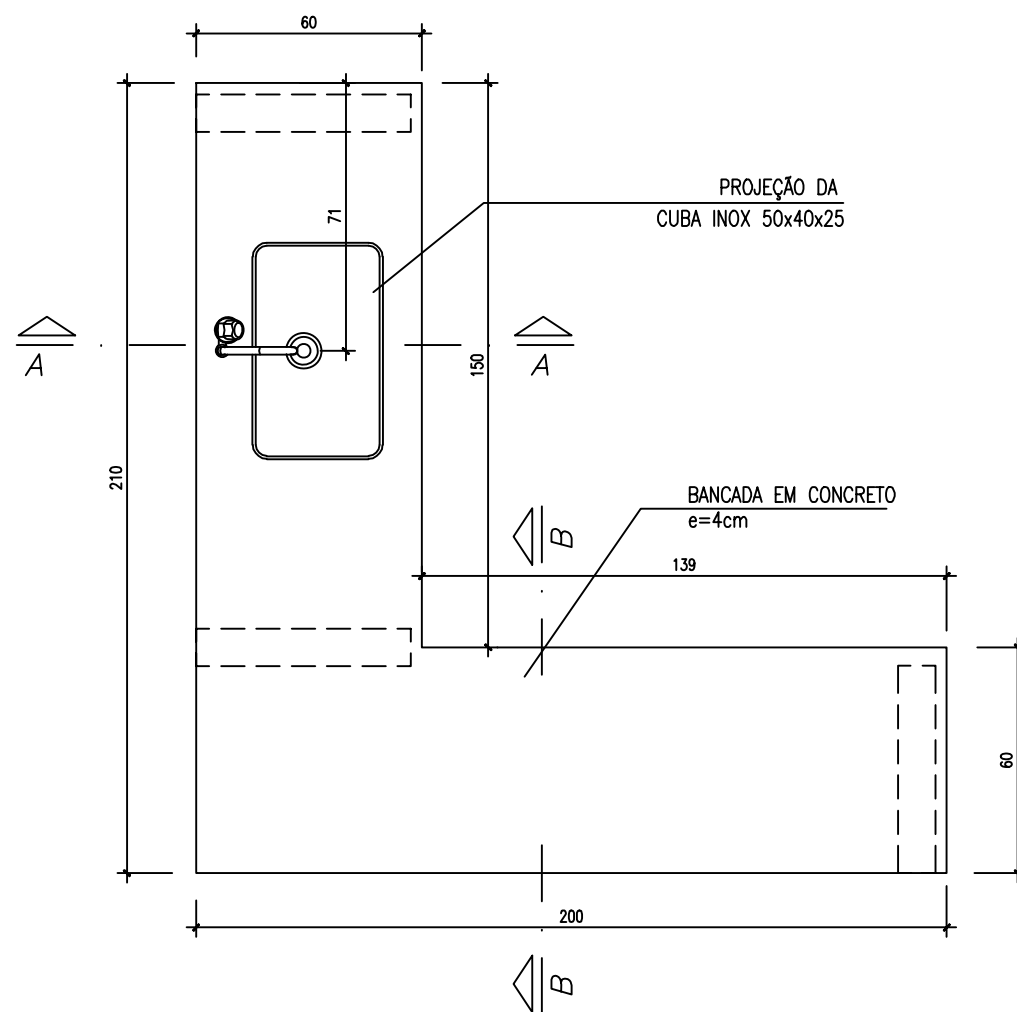

VISTA SUPERIOR

ESCALA 1:20

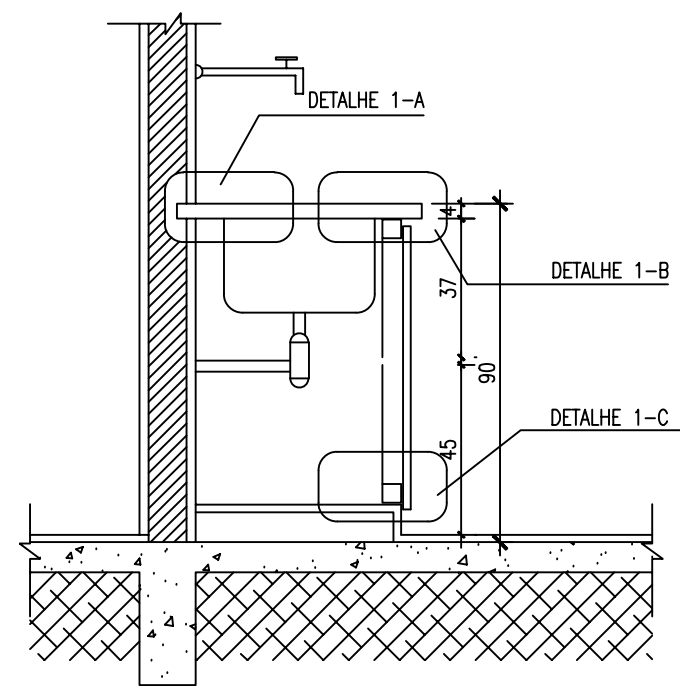

CORTE A-A

ESCALA 1:20

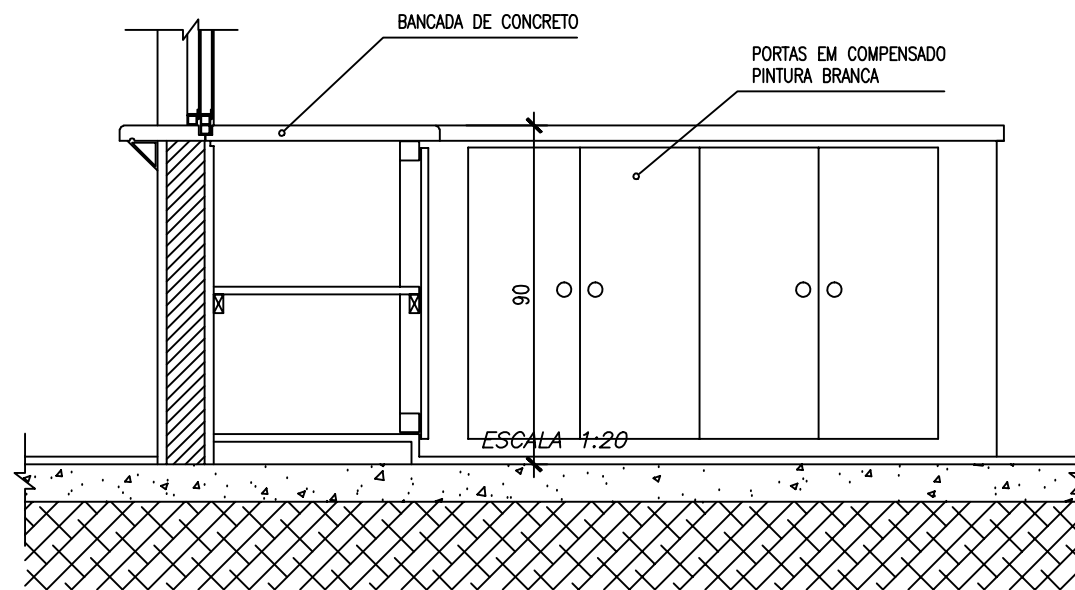

CORTE B-B

ESCALA 1:20

CONSTITUINTES:

- bancada de concreto armado: traço 1:2.5:4 (cimento areia e brita); armação de aço CA-60B $\varnothing 4.2\text{mm}$, malha de 5x5cm e chapa resinada para fôrma.
- cuba de lavagem em aço inoxidável de 50x40x25cm, chapa 20 aço 304.
- alvenaria de base em tijolos comuns de barro cozido;
- sifão tipo copo em plástico;
- portas do armário em chapas de compensado 20-25mm pintadas cor branco.

ACABAMENTO

- bancada de concreto armado com superfície polida e resinada;
- vão entre a cuba e a bancada deve ser rejuntado com massa plástica;

CRITÉRIOS DE MEDIÇÃO:

- un: por unidade instalada

Ministério
da Educação

FNDE *Fundo Nacional
de Desenvolvimento
da Educação*

ESCOLA RURAL – 02 SALAS DE AULA (TIPO A)

DETALHAMENTO
ARMÁRIO PARA COZINHA COM PIA

PROPRIETÁRIO: FNDE

ENDEREÇO: VÁRIOS

A APROVAÇÃO DESTE PROJETO NÃO IMPLICA
NO RECONHECIMENTO, POR PARTE DA PREFEI-
TURA MUNICIPAL DO DIREITO DE PROPRIEDADE
DO TERRENO E NEM EXIME O PROJETISTA DE
SUA RESPONSABILIDADE SOBRE O MESMO.

PROPRIETÁRIO

RESPONSÁVEL POR PROJETO

OBSERVAÇÕES:

NÃO RETIRAR COTAS NO DESENHO
VERIFICAR MEDIDAS IN LOCO

AC-01

DET

01

ESCALA:
INDICADA

DATA:
MAIO / 2005