

P12=P15

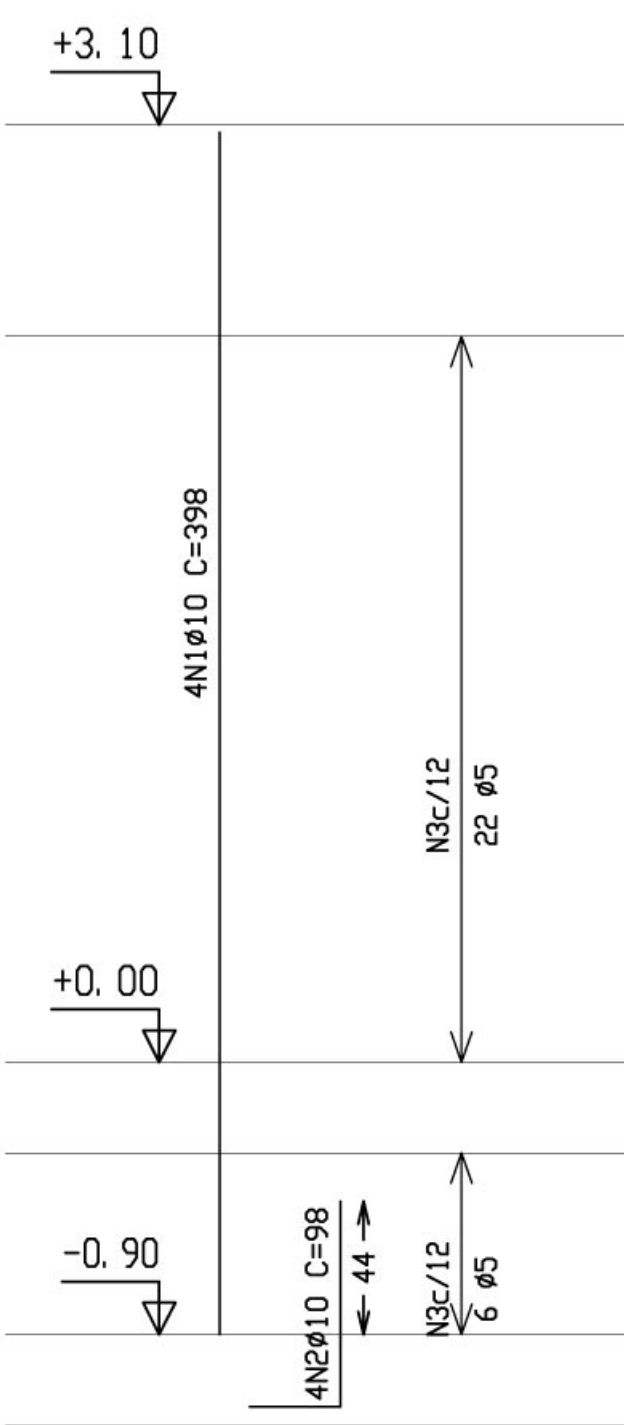

Aço	Pos.	Diam.	Q.	Comp. (cm)	Total (cm)	x 2 (cm)
CA-50-A	1	Ø10	4	398	1592	3184
	2	Ø10	4	98	392	784
CA-60-B	3	Ø5	28	72	2016	4032

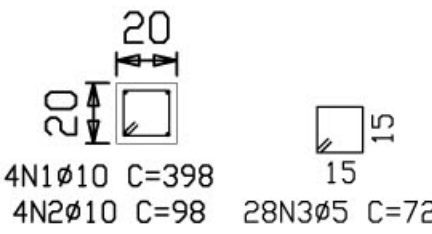

P6=P11=P14=P17

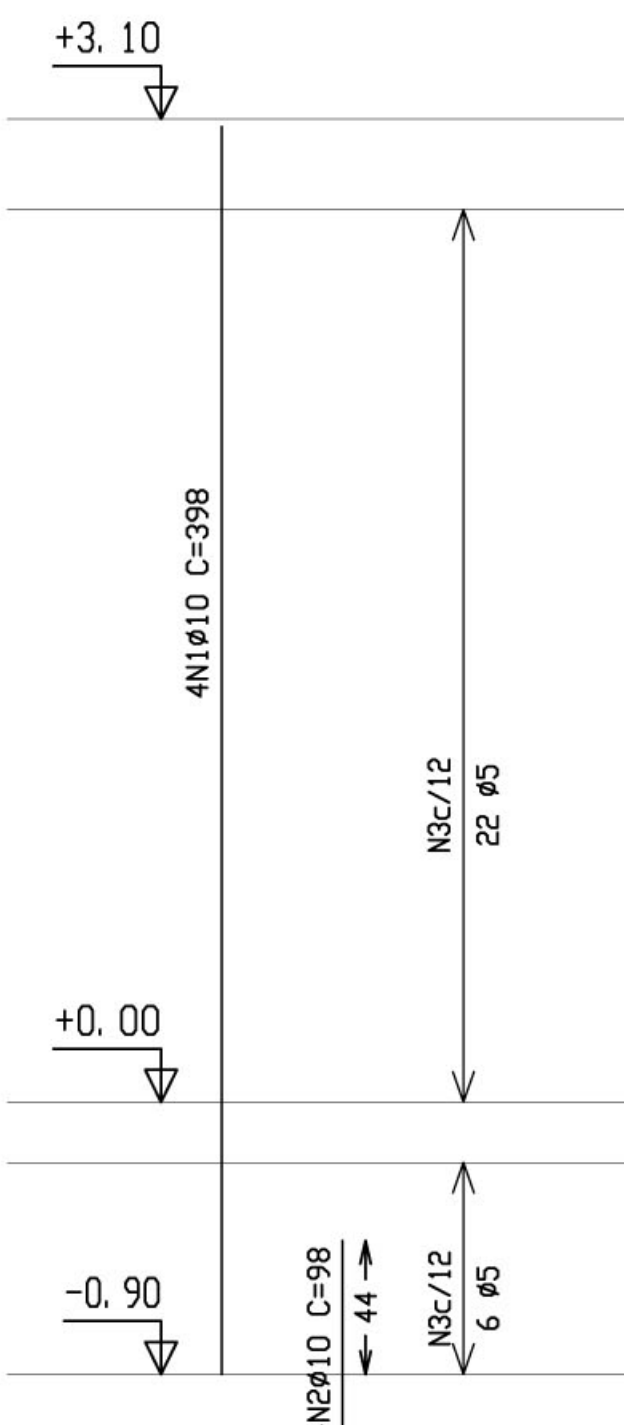

Aço	Pos.	Diam.	Q.	Comp. (cm)	Total (cm)	x 4 (cm)
CA-50-A	1	Ø10	4	398	1592	6368
	2	Ø10	4	98	392	1568
CA-60-B	3	Ø5	28	72	2016	8064

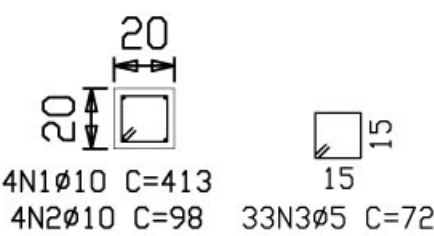

ARMAÇÃO VIGAS - escala 1/25

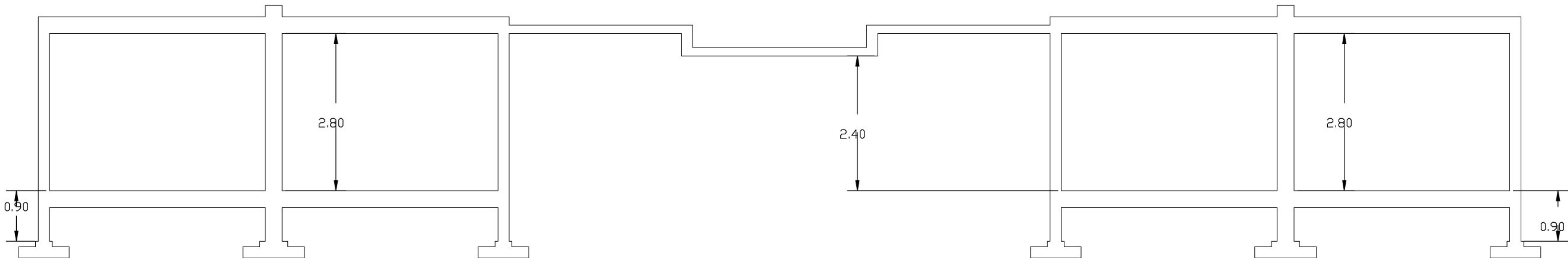

CORTE CC - escala 1/50

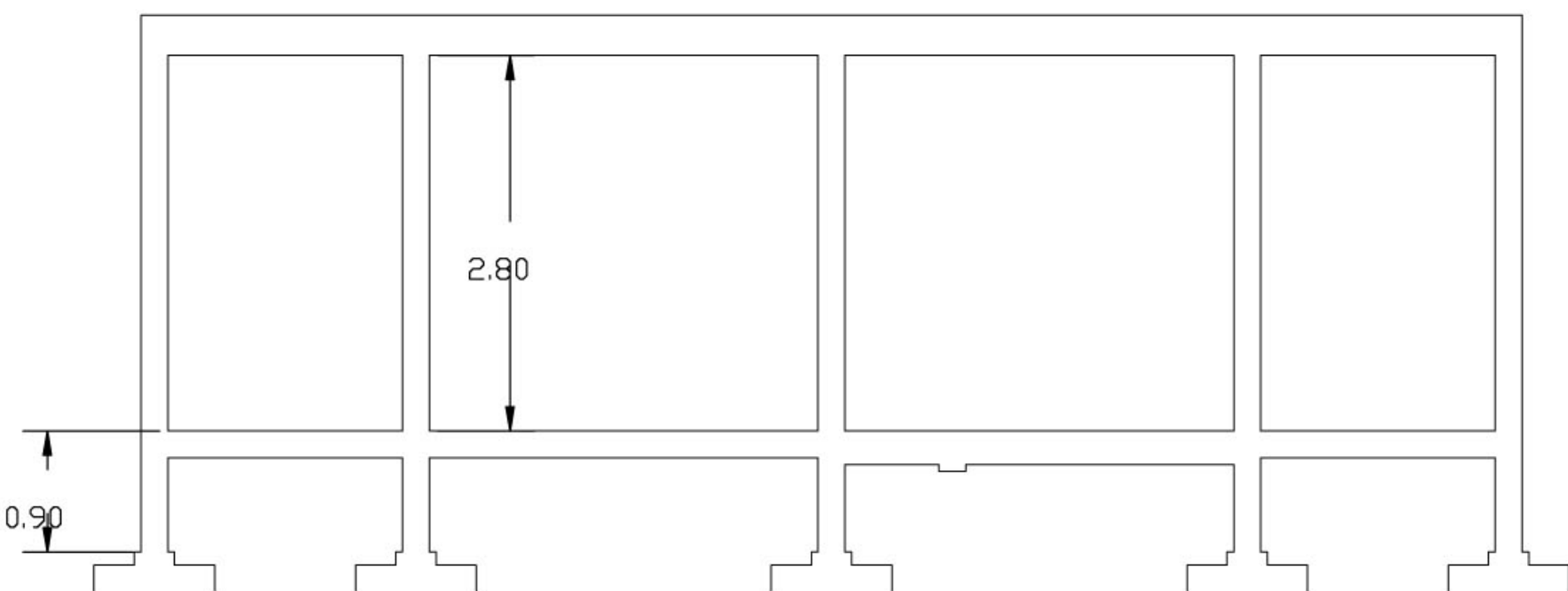

CORTE DD - escala 1/50

Ministério da Educação **FNDE** Fundo Nacional de Desenvolvimento da Educação

ESCOLA RURAL - 02 SALAS DE AULA (72 ALUNOS)

PROJETO DE ESTRUTURA  
ARMAÇÃO PILARES - CORTES

PROPRIETÁRIO: FUNDO DE DESENVOLVIMENTO DA ESCOLA  
ENDEREÇO: VÁRIOS

A APROVAÇÃO DESTE PROJETO NÃO IMPLICA NO RECONHECIMENTO, POR PARTE DA PREFEITURA MUNICIPAL DO DIREITO DE PROPRIEDADE DO TERRENO E NEM EXIME O PROJETISTA DE SUA RESPONSABILIDADE SOBRE O MESMO.

PROPRIETÁRIO

RESPONSÁVEL POR PROJETO

OBSERVAÇÕES:

EST 06/14

ESCALA: INDICADA

DATA: MAIO / 2005